

Formulaire de déclaration de feux de plein air ou écobuage

Modalités d'exécution d'un feu de plein air

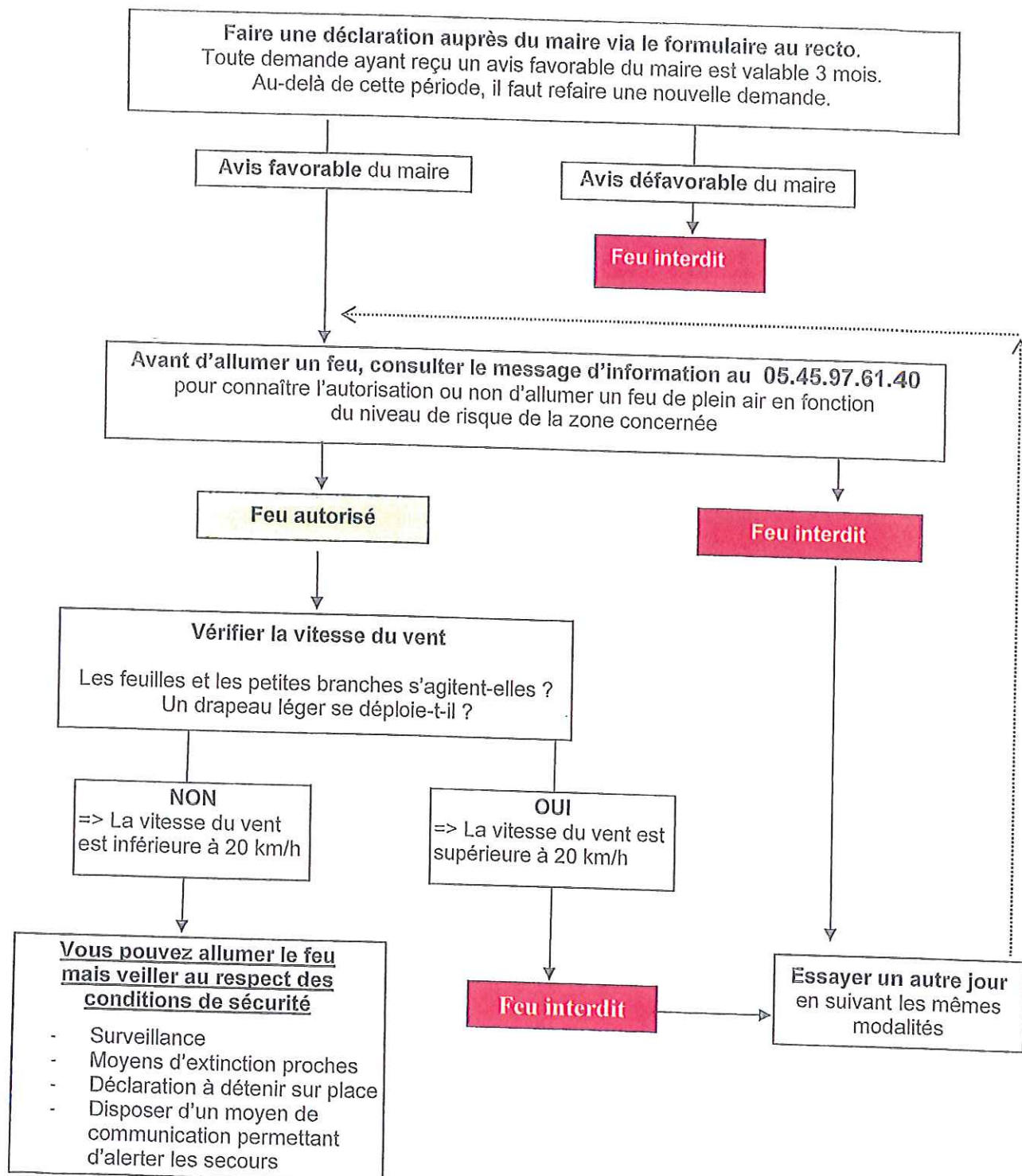

Nota :

En cas de demande de secours, les sapeurs-pompiers éteindront le feu dans tous les cas (que le feu ait été autorisé ou interdit) et notamment dans les cas d'interdiction suivants :

- Si le niveau de risque l'interdit
- En cas d'absence de déclaration ou d'autorisation, même si le niveau de risque le permet

2. FORMULAIRE DE DECLARATION DE FEUX DE PLEIN AIR OU ECOBUAGE

Page 1/2

Formulaire de déclaration de feux de plein air ou écobuage

1 – Le demandeur (propriétaire ou ayant droit)

NOM – Prénom :

Propriétaire

Ayant droit

Adresse du domicile :

.....
.....

2 – Terrains concernés par le brûlage* :

Commune	Lieu-dit	Section	N° parcelle	Superficie (ha)

Distance des bois les plus proches (mesurée en ligne droite)m

* fournir un plan de situation au 1/25000 et 1 plan cadastral localisant le ou les foyers (format A4)

3 – Période prévue pour le brûlage : Du -----/----/---- au -----/----/----

4 – Propriétaire(s) des terrains concernés par le brûlage ⁽¹⁾

NOM(s) – Prénom(s) :

Adresse(s) du domicile :

.....
.....

⁽¹⁾ Si plusieurs propriétaires sont concernés, mentionner les informations pour tous les propriétaires.

5 – Motifs de la demande :

.....
.....

Fait, le

à :

Signature du demandeur :

A déposer en Mairie de la commune concernée par les brûlages, au moins 3 jours ouvrés à l'avance.

Avant d'allumer un feu, vous devez consulter le message d'information établi en fonction du niveau de risque du jour en téléphonant au 05.45.97.61.40 et vérifier que les conditions jointes à ce formulaire sont remplies.

6 – Avis du Maire : FAVORABLE
DEFAVORABLE

Motifs :

Date :

Signature